प्रदेश सरकार
सामाजिक विकास मन्त्रालय
बागमती प्रदेश
हेटौंडा, मकवानपुर, नेपाल

नोभल कोरोना भाइरस (COVID-19) सम्बन्धि दैनिक प्रतिवेदन

मितिः २०७७/०५/२७
(बेलुका ५:०० बजे)

❖ मुख्यमुख्य क्रियाकलापहरु

- यस प्रदेशमा आज काठमाण्डौमा ३७७, चितवनमा ९२, ललितपुरमा ३७, भक्तपुरमा १५, मकवानपुरमा १३, रामेछापमा ७, नुवाकोटमा १, दोलखामा १ र सिन्धुपाल्चोकमा १ गरी जम्मा ५४४ जनामा नयाँ संक्रमण थपिएको छ । सम्बन्धित जिल्लाको स्वास्थ्य कार्यालय, स्थानीय महानगरपालिका, उपमहानगरपालिका, नगरपालिका, गाउँपालिका, स्थानीय स्वास्थ्य संस्था एवम् अस्पतालहरु मार्फत सम्पर्कमा आएका व्यक्तिको खोजी (Contact tracing), सम्पर्कितहरुको फलो-अप र अन्य व्यवस्थापन (काठमाण्डौ, भक्तपुर र ललितपुर हकमा इपिडेमियोलोजी तथा रोग नियन्त्रण महाशाखाको समन्वयमा) कार्य भईरहेको छ ।

- काठमाण्डौ-१६, बालाजु निवासी ७६ वर्षिया महिलाको मिति २०७७ भाद्र २५ गते राती १०:३५ बजे त्रि. वि. शिक्षण अस्पताल, महाराजगंजमा निधन भएको छ । भाद्र १५ गते अस्पताल भर्ना भएकी निज दम, उच्च रक्तचाप, मधुमेह, हाइपोथाइरोडिजम रोगहरुबाट बिरामी हुनुहुन्थ्यो। निजको भाद्र २७ गते कोरोना परिक्षण पोजिटिभ देखिएको हो ।

- काठमाण्डौ-२४, बसन्तपुर निवासी ५१ वर्षिय पुरुषको मिति २०७७ भाद्र २७ गते बिहान २:०० बजे पाटन स्वास्थ्य विज्ञान प्रतिष्ठानमा निधन भएको छ । ज्वरो, खोकी तथा श्वास प्रश्वासमा समस्या भई भाद्र १९ गते अस्पताल भर्ना भएका निजको सोही दिन कोरोना पुष्टी भएको थियो । त्यस्तै काठमाण्डौ, बौद्ध निवासी ५४ वर्षिय पुरुषको मिति २०७७ भाद्र २७ गते बिहान १०:०० बजे त्रि. वि. शिक्षण अस्पताल, महाराजगंजमा निधन भएको छ । भाद्र १८ गते अस्पताल भर्ना भएका निजको भाद्र १९ गते कोरोना पुष्टी भएको थियो । निज उच्च रक्तचापका समेत विरामी थिए ।

- मध्यपुर थिमी-५, भक्तपुर निवासी ७२ वर्षिय पुरुषको मिति २०७७ भाद्र २६ गते राती ९:४५ बजे पाटन स्वास्थ्य विज्ञान प्रतिष्ठान, ललितपुरमा निधन भएको छ । ज्वरो, श्वास प्रश्वासमा समस्या भई भाद्र १६ गते अस्पताल भर्ना भएका निजको भाद्र १७ गते कोरोना पुष्टी भएको थियो । निज दम, मधुमेह तथा मृगौलाका समेत बिरामी हुनुहुन्थ्यो । त्यस्तै मध्यपुर थिमी-७, वोडे निवासी ३८ वर्षिय पुरुषको मिति २०७७ भाद्र २७ गते बिहान ७:४० बजे मेघा अस्पताल, ललितपुरमा निधन भएको छ । निजको भाद्र २५ गते कोरोना पुष्टी भएको थियो ।

- रासी-५, चितवन निवासी ६१ वर्षिय पुरुषको मिति २०७७ भाद्र २६ गते सांझ ७:०० बजे भरतपुर अस्पताल, चितवनमा निधन भएको छ । ज्वरो, खोकी, श्वासप्रश्वासमा समस्या तथा निमोनिया भई भाद्र २५ गते अस्पताल भर्ना भएका निजको भाद्र २४ गते कोरोना पुष्टी भएको थियो । उहाँहरुको दुखद् निधनमा सामाजिक विकास मन्त्रालय हार्दिक समवेदना प्रकट गर्दछ ।

❖ बागमती प्रदेशमा संक्रमितहरुको विवरण

- हालसम्मको तथ्यांकमा यस प्रदेशमा देशको कुल संक्रमणको सत्ताइस प्रतिशत (२७.४७%) रहेको छ भने मृत्युको अनुपात यस प्रदेशमा तुलनात्मक रुपमा बढी रहेको छ र मृत्यु हुनेमा अन्य जिर्ण रोगहरुको सहरुग्णता देखिएको छ। माथिको तथ्यले हालको महामारीमा जेष्ठ नागरिक तथा अन्य जिर्ण रोगको सहरुग्णता भएको व्यक्तिहरुले कोभिड-१९ बाट बच्नको लागि विशेष सावधानी अपनाउनुपर्ने देखिएको छ ।
- यस प्रदेशमा पछिल्ला दिनमा संक्रमितको संख्या तीव्र रुपमा बढेको हुनाले हाल उपचाररत बिरामीको संख्या निको भएका भन्दा तुलनात्मक रुपमा बढी देखिएको हो ।

विवरण	नेपाल	बागमती प्रदेश
संक्रमण देखिएको (PCR)	५३१२० (१००%)	१४५९७ (१००%)
निको भएको	३७५२४ (७०.६%)	६८२० (४६.७%)*
उपचाररत	१५२६० (२८.७%)	७६७६ (५२.६%)*
मृत्यु भएको	३३६ (०.७%)	१०१ (०.७%)*
श्रोतः	- स्वास्थ्य तथा जनसंख्या मन्त्रालय मिडिया ब्रिफिङ २०७७/०५/२७	- सामाजिक विकास मन्त्रालय, बागमती प्रदेश; स्वास्थ्य तथा जनसंख्या मन्त्रालय मिडिया ब्रिफिङ २०७७/०५/२७

❖ जिल्लागत क्वारेन्टाइन, आइसोलेसन, आर.डी.टि.(RDT), पी.सि.आर.(PCR) परिक्षण सम्बन्धी विवरण

- हाल सम्म बागमती प्रदेशमा ८७०४ वटा क्वारेन्टाईन बेड ब्यवस्थापन गरेकोमा अहिले ४९१ जना बस्दै आउनुभएको र १२९८ जना अहिले होम क्वारेन्टाईनमा बस्दै आउनुभएको छ । यस प्रदेशमा ३१९९ वटा आइसोलेशन बेड तयारी अवस्थामा रहेको छ जसमा अहिले ३३६२ जना बस्दै आउनुभएको छ। आजको मिती सम्मको विवरण अनुसार ३७४२५ जनाको आर डी टी परिक्षण गरिएकोमा ९०८ जनाको पोजिटिभ आएको छ र ७९४२२ जनाको पि सि आर परिक्षण गरिएको छ।

जिल्ला	क्वारेन्टाईन		होम क्वारेन्टाइनमा रहेका	आइसोलेसन		(RT-PCR) परिक्षण सम्बन्धी विवरण		
	बेड	बसेका		बेड	बसेका*	जम्मा संकलित स्वाब संख्या	आजको नयाँ संक्रमण	जम्मा पोजेटिभ
काठमाण्डौ	१०५०	११३	२६७	१३४७	२१७४	२६४६६	३७७	९१०७
ललितपुर	३७१	३१	८०	२८९	२०८	२३५७	३७	११३१
भक्तपुर	१०५	६	१६५	३२१	१२८	६६१६	१५	९०६
रसुवा	२५५	१७	०	३५	१	८२६		२०
नुवाकोट	९५३	७२	४४	४०	५	४०४०	१	११३
धादिङ	३१५	९	२३	११२	४५	२९०३		२८९
चितवन	२४६५	६४	४६८	३५५	५४७	१५७७९	९२	१२८६
सिन्धुली	३९२	८	४	४३	२	२६०७		१००
मकवानपुर	४०७	३१	४	२१७	१०९	७२४९	१३	९६८

रामेछाप	४९०	६५	४९	९८	१२	१३२९	७	११४
दोलखा	२०३	१९	४	२७	८	२०२०	१	९४
काभ्रेपलान्चोक	९०९	३७	८९	२५९	११९	३७१८		३४२
सिन्धुपाल्चोक	७८९	१९	१०१	५६	४	३५१२	१	१२७
जम्मा	८७०४	४९१	१२९८	३१९९	३३६२	७९४२२	५४४	१४५९७

श्रोतः पोजिटिभ केसको विवरण स्वास्थ्य तथा जनसंख्या मन्त्रालयको मिडिया ब्रिफिंगबाट दैनिक प्राप्त जानकारी अनुसार र अन्य विवरण सम्बन्धित् जिल्लाबाट प्राप्त आजको अन्तिम अभिलेख

*होम आइसोलेसनमा रहेका संक्रमितको विवरण समेत जोडिएको

❖ प्रादेशिक जनस्वास्थ्य प्रयोगशालामा भएको पि. सि. आर. परीक्षणको विवरण

प्रदेश प्रयोगशालामा भएको पी. सी. आर परिक्षणको विवरण यस प्रकारको रहेको छः

प्रयोगशाला	हालसम्म प्राप्त स्वाबको संख्या	आज प्राप्त स्वाब संख्या	आज परिक्षण भएको स्वाबको संख्या	आज परिक्षण भएको स्वाबको नतिजा		कै
				पोजिटिभ	नेगेटिभ	
VBDRTC, हेटौडास्थित प्रादेशिक जनस्वास्थ्य प्रयोगशाला	२२०२८	१२	५४	१५ जनाः मकवानपुर-१३, बारा-१, पर्सा-१	३९	

धुलिखेल स्थित प्रादेशिक जनस्वास्थ्य प्रयोगशालामा प्राप्त भएको नमुना परिक्षण हुने क्रममा छ ।

❖ बागमती प्रदेशमा कोभिड-१९ संक्रमितहरुको लिंगअनुसारको विवरण यस प्रकार रहेको छः

यस प्रदेशमा पुरुषहरुमा महिलाको तुलनामा बढि संक्रमण देखिएको छ ।

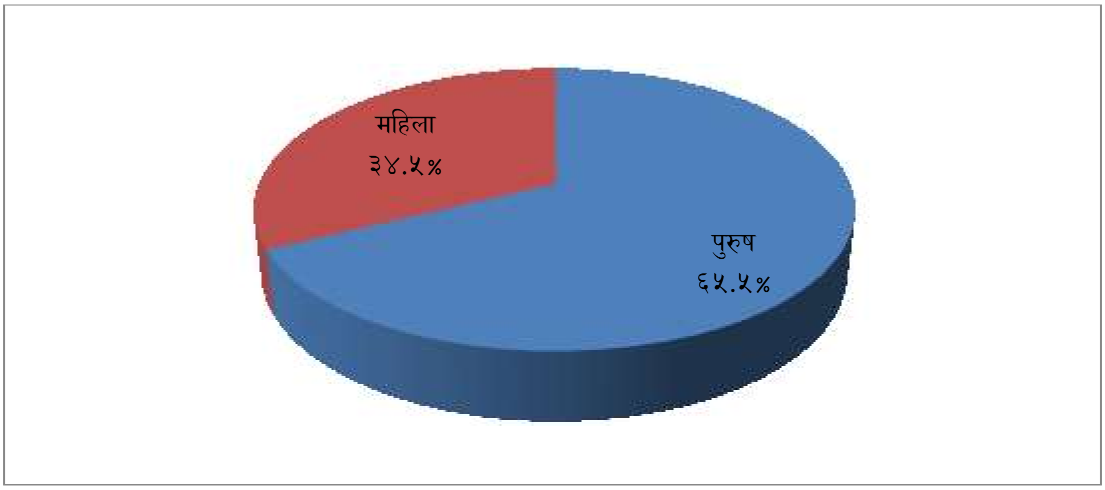

स्रोतः EWARS, इपिडेमियोलोजी तथा रोग नियन्त्रण महाशाखा, २०७७/०५/२६

❖ बागमती प्रदेशमा कोभिड-१९ संक्रमितहरुको उमेर समुह अनुसारको विवरण यस प्रकार रहेको छः

यस प्रदेशमा संक्रमितहरु अधिकांश पुरुष त्यस्तै २१ देखि ५० वर्षका महिला तथा पुरुषहरु रहेका छन्।

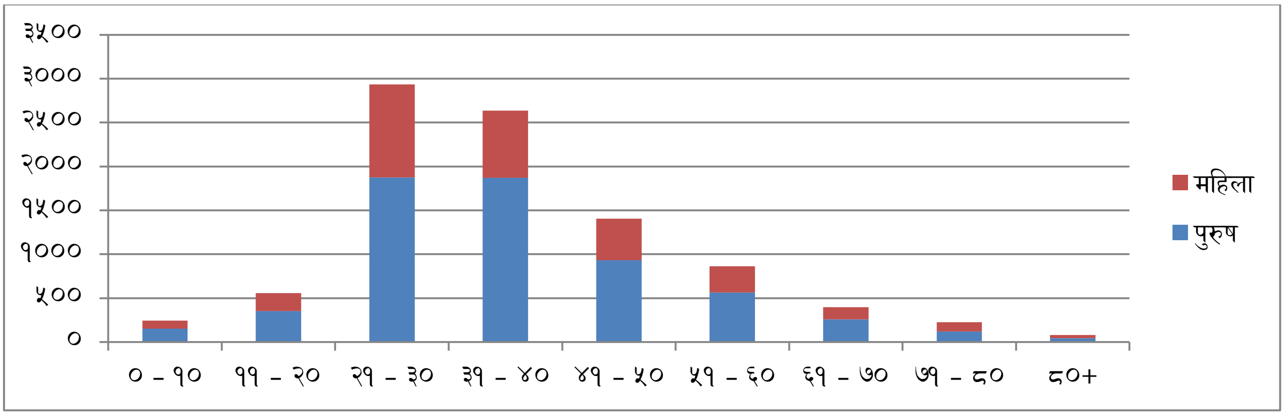

स्रोतः EWARS, इपिडेमियोलोजी तथा रोग नियन्त्रण महाशाखा, २०७७/०५/२७

❖ कोभिड-१९ सम्बन्धि थप जानकारी र मार्गदर्शनको लागि निम्न उल्लेखित वेबपेज हेर्न हार्दिक अनुरोध छः

-सामाजिक विकास मन्त्रालय, बागमती प्रदेशः http://mosd.p3.gov.np/

-स्वास्थ्य तथा जनसंख्या मन्त्रालय : https://covid19.mohp.gov.np/#/

-नेपाल सरकार गृह मन्त्रालय : https://covid19.ndrrma.gov.np/

-कोभिड १९ संकट ब्यबस्थापन केन्द्रः ccmc.gov.np

-इपिडेमियोलोजी तथा रोग नियन्त्रण महाशाखाः http://www.edcd.gov.np/news/covid-19-situation-updates

-विश्व स्वास्थ्य संगठन/नेपालः https://www.who.int/nepal

अन्त्यमा सदाझै यहाँहरूको अमूल्य सुझाव र सहयोगको अपेक्षा गर्दछौं।

धन्यवाद !

प्रवक्ता (कोभिड-१९)

डा. पुरुषोतम राज सेढाई